

Majetkový Holding, akciová spoločnosť, Prievozská 2/A, Bratislava

PREDBEŽNĚ VYHLÁSENIE
za obdobie od 1.7.2009 do 30. 9.2009

Prílohy 1. Výkaz ziskov a strát k 30.9.2009
2. Súvaha k 30.9.2009

Kontaktná osoba: Andrea Kutáková
Tel. 02/ 575 27 117
Fax: 02/575 27 119
E-mail: andrea.kutakova@mholding.sk

Bratislava, 28.10.2009



Hlavné udalosti a obchody za III. štvrt'rok 2009

Hlavnou udalosťou III. štvrt'roka 2009 je dosiahnutie kladného hospodárskeho výsledku z finančnej činnosti v sume 2 761 tis €, po strate za rok 2008 144 038 tis Sk (4 781 tis €) vzniknutej prepacom cien na kapitálových trhoch v dôsledku svetovej finančnej krízy. Spoločnosť zúžila priestor investovania predovšetkým na český trh a štandardné európske trhy. Dočasne obmedzila aj predaj cenných papierov pri zachovaní vlnajšej veľkosti portfólia. Na dosiahnutí tohto výsledku sa podieľalo aj oživenie finančných trhov s priaznivejším vývojom cien. Medzi hlavné udalosti sa III. štvrt'roka patrí aj stagnácia developerských činností, hlavne voľnočasového projektu Sekule a výstavby 350 bytov na Jarabinkovej ulici.

Výsledky hospodárenia za III. štvrt'rok a finančná situácia k 30. 9. 2009

Opustenie rizikových finančných trhov najmä mimoeurópskych, spolu so zúžením priestorov investovania a čiastočné oživenie finančných trhov s miernym rastom trhových cien boli zdrojmi zisku z finančnej činnosti v sume 2 306 tis €. Na dosiahnutom zisku z bežnej činnosti ktorý činil 454 tis € sa podstatne podieľal čistý výnos z ďalšej nosnej činnosti spoločnosti, ktorou je správa a likvidácie pohľadávok nadobudnutých vo verejných obchodných súťažiach v sume 1 323 tis €.

Poznamenávame, že nosnými činnosťami spoločnosti je investovanie na finančnom trhu s tržbami z predaja cenných papierov v sume 3 207 tis € a správa a likvidácia pohľadávok nadobudnutých postúpením s výnosom v sume 1 323 tis €. Výnosy týchto činností sú vo výkaze ziskov a strát vykazované osobitne za hospodársku a finančnú činnosť, celé náklady riadiaceho aparátu sú však súčasťou hospodárskej činnosti. Hodnotenie výsledku hospodárenia spoločnosti možno preto hodnotiť výlučne za bežnú činnosť ako celok.

Finančná situácia spoločnosti ani v uplynulom štvrt'roku si nevyžadovala čerpanie úverov a bola rovnako dobrá ako v predchádzajúcich obdobiach. Likviditu zabezpečovalo vysoké inkaso pohľadávok nadobudnutých postúpením v sume 3 005 tis €. Podstatná časť finančných prostriedkov bola umiestnená v mobilnom krátkodobom finančnom majetku, v pôžičkách a úložkách tak, aby financovanie spoločnosti bolo aj naďalej bezporuchové a zabezpečené vlastnými zdrojmi.



VÝKAZ ZISKOV A STRÁT



k 30.09.2009 (v celých eurách)

Číselné údaje sa zarovnávajú vpravo, ostatné údaje sa píšú zľava. Nevyplnené riadky sa ponechávajú prázdne.
Údaje sa vyplňajú paličkovým písmom (podľa tohto vzoru), písacím strojom alebo tlačiarňou, a to čiernou alebo tmavomodrou farbou.

Á Ā B Ć D Ę F G H Í J K L M N O P Q R Š T Ú V X Ý Ž 0 1 2 3 4 5 6 7 8 9

Daňové identifikačné číslo	Účtovná závierka	Účtovná závierka	Mesiac Rok
2021600647	X riadna	X zostavená	od 01 2009
IČO	mimoriadna	schválená	do 09 2009
35823364		(vyznačí sa x)	od 01 2008
SK NACE			do 12 2008
70.22.			
			Bezprostredne predchádzajúce obdobie

Obchodné meno (názov) účtovnej jednotky

Majetkový Holding, a. s.

Sídlo účtovnej jednotky

Ulica
Prievozská
Číslo
2 / A

PSC Obec
82109 Bratislava

Číslo telefónu Číslo faxu
002 / 33527142 002 / 33527119

E-mailová adresa

Zostavený dňa: 26.10.2009	Podpisový záznam osoby zodpovednej za vedenie účtovníctva: A. Rašáková	Podpisový záznam osoby zodpovednej za zostavenie účtovnej závierky: Ing. Grnáčik	Podpisový záznam člena štatutárneho orgánu účtovnej jednotky alebo fyzickej osoby, ktorá je účtovnou jednotkou: Ing. Tribalus
Schválený dňa: . . 20			 Ing. Grnáčik

Záznamy daňového úradu

Miesto pre evidenčné číslo

Odtlačok prezentačnej pečiatky daňového úradu





Označenie a	Text b	Číslo riadku c	Skutočnosť	
			bežné účtovné obdobie 1	bezprostredne predchádzajúce účtovné obdobie 2
I.	Tržby z predaja tovaru (604)	01		
A.	Náklady vynaložené na obstaranie predaného tovaru (504, 505A)	02		
+	Obchodná marža r. 01 - r. 02	03		
II.	Výroba r. 05 + r. 06 + r. 07	04	4 6 8 8 1	7 7 7 1 7
II.1.	Tržby z predaja vlastných výrobkov a služieb (601, 602)	05	4 6 8 8 1	7 7 7 1 7
2.	Zmeny stavu vnútroorganizačných zásob (+/- účtová skupina 61)	06		
3.	Aktivácia (účtová skupina 62)	07		
B.	Výrobná spotreba r. 09 + r. 10	08	3 8 5 8 9 2	5 0 4 6 5 5
B.1.	Spotreba materiálu, energie a ostatných neskladovateľných dodávok (501, 502, 503, 505A)	09	2 2 7 9 8	3 1 5 8 0
2.	Služby (účtová skupina 51)	10	3 6 3 0 9 4	4 7 3 0 7 5
+	Pridaná hodnota r. 03 + r. 04 - r. 08	11	- 3 3 9 0 1 1	- 4 2 6 9 3 8
C.	Osobné náklady súčet (r. 13 až 16)	12	6 7 9 4 5 7	1 2 6 5 0 8 2
C.1.	Mzdové náklady (521, 522)	13	5 5 0 4 4 1	1 1 1 2 1 4 7
2.	Odmeny členom orgánov spoločnosti a družstva (523)	14	1 7 9 2 5	2 3 9 0 0
3.	Náklady na sociálne poistenie (524, 525, 526)	15	9 9 8 9 9	1 1 3 9 2 9
4.	Sociálne náklady (527, 528)	16	1 1 1 9 2	1 5 1 0 6
D.	Dane a poplatky (účtová skupina 53)	17	7 2 3 7 6	9 5 7 1 7
E.	Odpisy a opravné položky k dlhodobému nehmotnému majetku a dlhodobému hmotnému majetku (551, 553)	18	7 6 8 0 4	9 6 0 3 7
III.	Tržby z predaja dlhodobého majetku a materiálu (641, 642)	19	1 4 0 0	1 6 8 8 9
F.	Zostatková cena predaného dlhodobého majetku a predaného materiálu (541, 542)	20		5 9 8 3
G.	Tvorba a zúčtovanie opravných položiek k pohľadávkam (+/-547)	21	- 1 6 1 6 3 2	
IV.	Ostatné výnosy z hospodárskej činnosti (644, 645, 646, 648, 655, 657)	22	1 6 7 8 8 0 9	1 5 5 7 0 1 3
H.	Ostatné náklady na hospodársku činnosť (543, 544, 545, 546, 548, 549, 555, 557)	23	2 1 9 5 5 7	9 8 6 3 1 8
V.	Prevod výnosov z hospodárskej činnosti (-)(697)	24		
I.	Prevod nákladov na hospodársku činnosť (-)(597)	25		
*	Výsledok hospodárenia z hospodárskej činnosti r.11 - r.12 - r.17 - r.18 + r.19 - r.20 - r.21 + r.22 - r.23 + (-r.24) - (-r.25)	26	4 5 4 6 3 6	- 1 3 0 2 1 7 3
VI.	Tržby z predaja cenných papierov a podielov (661)	27	3 2 0 7 3 4 1	7 1 1 1 6 6 9





Označenie a	Text b	Číslo riadku c	Skutočnosť	
			bežné účtovné obdobie 1	bezprostredne predchádzajúce účtovné obdobie 2
J.	Predané cenné papiere a podiely (561)	28	2 7 2 4 6 1 9	8 2 8 6 2 6 0
VII.	Výnosy z dlhodobého finančného majetku r. 30 + r. 31 + r. 32	29	1 0 1 1 6 6 0	8 8 4 7 8 7
VII.1.	Výnosy z cenných papierov a podielov v dcérskej účtovnej jednotke a v spoločnosti s podstatným vplyvom (665A)	30	1 0 1 1 6 6 0	7 9 6 6 5 4
2.	Výnosy z ostatných dlhodobých cenných papierov a podielov (665A)	31		8 0 9 0 1
3.	Výnosy z ostatného dlhodobého finančného majetku (665A)	32		7 2 3 2
VIII.	Výnosy z krátkodobého finančného majetku (666)	33	2 1 8 3 3 7	1 7 3 0 8 7 2
K.	Náklady na krátkodobý finančný majetok (566)	34	9 0 7 5	9 0 7 7
IX.	Výnosy z precenenia cenných papierov a výnosy z derivátových operácií (664, 667)	35	2 3 6 9 2	9 1 5 7 5 9
L.	Náklady na precenenie cenných papierov a náklady na derivátové operácie (564, 567)	36	1 8 8	3 5 1 1 6 1 8
M.	Tvorba a zúčtovanie opravných položiek k finančnému majetku +/- 565	37		3 9 3 8 1 8 0
X.	Výnosové úroky (662)	38	6 1 0 4 5 0	1 1 6 7 1 1 1
N.	Nákladové úroky (562)	39	1 7 9 2 9	4 8 6 8 4
XI.	Kurzové zisky (663)	40	1 0 2 9 4	6 4 5 7 5
O.	Kurzové straty (563)	41	7 4 7	8 3 7 3 9 5
XII.	Ostatné výnosy z finančnej činnosti (668)	42	3 9 3 1	1 3 3 0 2
P.	Ostatné náklady na finančnú činnosť (568, 569)	43	2 6 5 7 1	3 8 0 4 9
XIII.	Prevod finančných výnosov (-) (698)	44		
R.	Prevod finančných nákladov (-) (598)	45		
*	Výsledok hospodárenia z finančnej činnosti r. 27 - r. 28 + r. 29 + r. 33 - r. 34 + r. 35 - r. 36 - r. 37 + r. 38 - r. 39 + r. 40 - r. 41 + r. 42 - r. 43 + (-r. 44) - (-r. 45)	46	2 3 0 6 5 7 6	- 4 7 8 1 1 8 8
**	Výsledok hospodárenia z bežnej činnosti pred zdanením r. 26 + r. 46	47	2 7 6 1 2 1 2	- 6 0 8 3 3 6 1
S.	Daň z príjmov z bežnej činnosti r. 49 + r. 50	48		- 1 5 5 1 5 2 8
S.1.	- splatná (591, 595)	49		
2.	- odložená (+/- 592)	50		- 1 5 5 1 5 2 8
**	Výsledok hospodárenia z bežnej činnosti po zdanení r. 47 - r. 48	51	2 7 6 1 2 1 2	- 4 5 3 1 8 3 3
XIV.	Mimoriadne výnosy (účtová skupina 68)	52		
T.	Mimoriadne náklady (účtová skupina 58)	53		
*	Výsledok hospodárenia z mimoriadnej činnosti pred zdanením r. 52 - r. 53	54		



Označenie a	Text b	Číslo riadku c	Skutočnosť	
			bežné účtovné obdobie 1	bezprostredne predchádzajúce účtovné obdobie 2
U.	Daň z príjmov z mimoriadnej činnosti r. 56 + r. 57	55		
U.1.	- splatná (593)	56		
2.	- odložená (+/- 594)	57		
*	Výsledok hospodárenia z mimoriadnej činnosti po zdanení r. 54 - r. 55	58		
***	Výsledok hospodárenia za účtovné obdobie pred zdanením (+/-) [r. 47 + r. 54]	59	2 7 6 1 2 1 2	- 6 0 8 3 3 6 1
V.	Prevod podielov na výsledku hospodárenia spoločníkom (+/- 596)	60		
***	Výsledok hospodárenia za účtovné obdobie po zdanení (+/-) [r. 51 + r. 58 - r. 60]	61	2 7 6 1 2 1 2	- 4 5 3 1 8 3 3

SÚVAHA



k 30.09.2009 (v celých eurách)

Číselné údaje sa zarovnávajú vpravo, ostatné údaje sa píšú zľava. Nevypínané riadky sa ponechávajú prázdne.
 Údaje sa vyplňajú paličkovým písmom (podľa tohto vzoru), písacím strojom alebo tlačiarňou, a to čiernou alebo tmavomodrou farbou.
 Á Ā B Ć D Ę F G H Í J K L M N O P Q R Š T Ú V X Ý Ž 0 1 2 3 4 5 6 7 8 9

Daňové identifikačné číslo	Účtovná závierka	Účtovná závierka	Mesiac Rok
2021600647	X riadna	X zostavená	Za obdobie od 01 2009
IČO	mimoriadna	schválená	do 09 2009
35823364		(vyznačí sa x)	Bezprostredne predchádzajúce obdobie od 01 2008
SK NACE			do 12 2008
70.22.			

Obchodné meno (názov) účtovnej jednotky

Majetkový Holding, a.s.

Sídlo účtovnej jednotky

Ulica Číslo
 Prievozská 2/A
 PSČ Obec
 82109 Bratislava
 Číslo telefónu Číslo faxu
 002 / 33527142 002 / 33527119
 E-mailová adresa

Zostavená dňa: 26.10.2009	Podpisový záznam osoby zodpovednej za vedenie účtovníctva: A. Bašárová	Podpisový záznam osoby zodpovednej za zostavenie účtovnej závierky: Ing. Grnáčik	Podpisový záznam člena štatutárneho orgánu účtovnej jednotky alebo fyzickej osoby, ktorá je účtovnou jednotkou: Ing. Mikolus Ing. Grnáčik
Schválená dňa: . . 20			

Záznamy daňového úradu

Miesto pre evidenčné číslo

Odtlačok prezentačnej pečiatky daňového úradu



Označenie a	STRANA AKTÍV b	Číslo riadku c	Bežné účtovné obdobie		Bezprostredne predchádzajúce účtovné obdobie
			1	2	3
			Brutto - časť 1	Netto	Netto
	SPOLU MAJETOK r. 002 + r. 031 + r. 061	001	5 7 0 2 5 9 5 3	4 2 5 1 7 8 2 1	
			1 4 5 0 8 1 3 2		4 1 5 5 8 7 1 2
A.	Neobežný majetok r. 003 + r. 012 + r. 022	002	2 5 8 6 6 7 7 2	1 9 0 8 7 3 8 0	
			6 7 7 9 3 9 2		1 7 5 7 7 3 0 2
A.I.	Dlhodobý nehmotný majetok súčet (r. 004 až 011)	003	1 7 1 5 4		
			1 7 1 5 4		
A.I.1.	Zriaďovacie náklady (011) - /071, 091A/	004			
2.	Aktivované náklady na vývoj (012) - /072, 091A/	005			
3.	Softvér (013) - /073, 091A/	006	1 7 1 5 4		
			1 7 1 5 4		
4.	Oceniteľné práva (014) - /074, 091A/	007			
5.	Goodwill (015) - /075, 091A/	008			
6.	Ostatný dlhodobý nehmotný majetok (019, 01X) - /079, 07X, 091A/	009			
7.	Obstarávaný dlhodobý nehmotný majetok (041) - 093	010			
8.	Poskytnuté preddavky na dlhodobý nehmotný majetok (051) - 095A	011			
A.II.	Dlhodobý hmotný majetok súčet (r. 013 až 021)	012	2 9 4 6 2 4 5	2 5 8 8 2 5 4	
			3 5 7 9 9 1		2 6 0 1 1 7 3
A.II.1.	Pozemky (031) - 092A	013			
2.	Stavby (021) - /081, 092A/	014	5 7 2 7 4	3 2 0 1 3	
			2 5 2 6 1		3 6 3 0 9





Označenie a	STRANA AKTÍV b	Číslo reštrikcie c	Bežné účtovné obdobie		Bezprostredne predchádzajúce účtovné obdobie
			1	2	3
			Brutto - časť 1 Korekcia - časť 2	Netto 2	Netto 3
3.	Samostatné hnuteľné veci a súbory hnuteľných vecí (022) - /082, 092A/	015	4 5 1 8 1 5	1 1 9 0 8 5	
			3 3 2 7 3 0		1 6 4 6 7 3
4.	Pestovateľské celky trvajúce porastov (025) - /085, 092A/	016			
5.	Základné stádo a fašné zvieratá (026) - /086, 092A/	017			
6.	Ostatný dlhodobý hmotný majetok (029, 02X, 032) - /089, 06X, 092A/	018			
7.	Obstarávaný dlhodobý hmotný majetok (042) - 094	019	2 4 3 2 4 1 6	2 4 3 2 4 1 6	
					2 3 9 5 4 5 1
8.	Poskytnuté predávky na dlhodobý hmotný majetok (062) - 095A	020	4 7 4 0	4 7 4 0	
					4 7 4 0
9.	Opravná položka k nadobudnutému majetku (+/- 097) +/- 098	021			
A.III.	Dlhodobý finančný majetok súčet (r. 023 až 039)	022	2 2 9 0 3 3 7 3	1 6 4 9 9 1 2 6	
			6 4 0 4 2 4 7		1 4 9 7 6 1 2 9
A.III.1.	Podielové cenné papiere a podiely v dcérskej účtovnej jednotke (061) - 096A	023	3 8 8 9 5 2 1	3 8 8 9 5 2 1	
					3 8 8 9 5 2 1
2.	Podielové cenné papiere a podiely v spoločnosti s podstatným vplyvom (062) - 096A	024	3 7 7 8 9 1 3	3 7 7 8 9 1 3	
					3 7 7 8 9 1 3
3.	Ostatné dlhodobé cenné papiere a podieľy (063, 065) - 096A	025	4 3 4 6 0 5	4 2 0 1 8 7	
			1 4 4 1 8		4 2 0 1 8 7
4.	Pôžičky účtovnej jednotky v konsolidovanom celku (066A) - 096A	026			
5.	Ostatný dlhodobý finančný majetok (067A, 069, 06XA) - 096A	027	1 2 2 8 9 5 6 7	6 2 3 1 6 7 7	
			6 0 5 7 8 9 0		4 7 0 8 5 6 9
6.	Pôžičky s dobou splatnosti najviac jeden rok (068A, 067A, 06XA) - 096A	028	2 5 1 0 7 6 7	2 1 7 8 8 2 8	
			3 3 1 9 3 9		2 1 7 8 9 3 9



Číslo účtu a	STRANA AKTÍV b	Číslo účtu c	Bežné účtovné obdobie		Bezprostredne predchádzajúce účtovné obdobie
			1	2	
			Brutto - časť 1 Korekcia - časť 2	Netto 2 Netto 3	
7.	Obetovaný dlhodobý finančný majetok (043) - 096A	029			
8.	Poskytnuté preddávky na dlhodobý finančný majetok (053) - 096A	030			
B.	Obežný majetok r. 032 + r. 040 + r. 047 + r. 055	031	3 1 1 4 8 3 1 3	2 3 4 1 9 5 7 3	
			7 7 2 8 7 4 0		2 3 9 1 6 3 7 3
B.I.	Zásoby súčet (r. 033 až 038)	032			
B.I.1.	Materiál (112, 119, 11X) - /181, 18X/	033			
2.	Nedokončená výroba a polotovary vlastnej výroby (121, 122, 12X) - /182, 183, 18X/	034			
3.	Zákazková výroba s predpokladanou dobou ukončenia dlhšou ako jeden rok 12X - 192A	035			
4.	Výrobky (123) - 184	036			
5.	Zvieratá (124) - 195	037			
6.	Tovar (132, 13X, 139) - /186, 18X/	038			
7.	Poskytnuté preddávky na zásoby (314A) - 391A	039			
B.B.	Dlhodobé pohľadávky súčet (r. 041 až 046)	040	2 7 2 2 5 3 8	2 6 7 7 0 9 7	
			4 5 4 4 1		2 4 1 2 2 3 6
B.II.1.	Pohľadávky z obchodného styku (311A, 312A, 313A, 314A, 315A, 31XA) - 391A	041	3 5 1 7 9	3 2 6 6 7	
			2 5 1 2		3 2 6 6 7
2.	Pohľadávky voči dočasnej účtovnej jednotke a materskej účtovnej jednotke (351A) - 391A	042			





Označenie a	STRANA AKTÍV b	Označenie účtu c	Bežné účtovné obdobie		Bezprostredne predchádzajúce	
			1	Brutto - časť 1	Netto 2	účtovné obdobie
				Korekcia - časť 2		Netto 3
3.	Ostatné pohľadávky v rámci konsolidovaného celku (351A) - 391A	043				
4.	Pohľadávky voči spoločníkom, členom a združeniu (354A, 355A, 358A, 35XA) - 391A	044				
5.	Iné pohľadávky (335A, 33XA, 371A, 373A, 374A, 375A, 376A, 378A) - 391A	045	1 0 7 3 7 0 6	1 0 3 0 7 7 7		
			4 2 9 2 9		7 6 5 9 1 6	
6.	Odlážená daňová pohľadávka (481A)	046	1 6 1 3 6 5 3	1 6 1 3 6 5 3		
					1 6 1 3 6 5 3	
B.II.	Krátkodobé pohľadávky súčet (r. 848 až 854)	047	1 6 7 8 2 3 3 5	9 0 9 9 0 3 6		
			7 6 8 3 2 9 9		1 0 8 8 4 5 4 4	
B.III.1.	Pohľadávky z obchodného styku (311A, 312A, 313A, 314A, 315A, 31XA) - 391A	048	1 4 6 2 5 1 6 2	6 9 4 1 8 6 3		
			7 6 8 3 2 9 9		7 9 6 6 8 7 0	
2.	Pohľadávky voči daňovej účtovnej jednotke a matickej účtovnej jednotke (351A) - 391A	049				
3.	Ostatné pohľadávky v rámci konsolidovaného celku (351A) - 391A	050				
4.	Pohľadávky voči spoločníkom, členom a združeniu (354A, 355A, 358A, 35XA, 398A) - 391A	051	1 2 6 5 2 0 3	1 2 6 5 2 0 3		
					1 7 6 7 6 1 3	
5.	Sociálne poisťenie (336) - 391A	052			1 2 1 0	
6.	Daňové pohľadávky a dotácie (341, 342, 343, 345, 346, 347) - 391A	053	1 2 7 9 8 9	1 2 7 9 8 9		
					5 0 5 9 4 8	
7.	Iné pohľadávky (335A, 33XA, 371A, 373A, 374A, 375A, 376A, 378A) - 391A	054	7 6 3 9 8 1	7 6 3 9 8 1		
					6 4 2 9 0 3	
B.IV.	Finančné účty súčet (r. 858 až r. 860)	055	1 1 6 4 3 4 4 0	1 1 6 4 3 4 4 0		
					1 0 6 1 9 5 9 3	
B.IV.1.	Peniaze (211, 213, 21X)	056	1 1 1 9 6	1 1 1 9 6		
					1 0 5 4 2	





Označenie a	STRANA AKTÍV b	Číslo rečiska c	Bežné účtovné obdobie		Bezprostredne predchádzajúce účtovné obdobie
			1	2	3
			Brutto - časť 1 Korekcie - časť 2	Netto	Netto
2.	Účty v bankách (221A, 22X +/- 261)	057	3 0 2 9 9 3 1	3 0 2 9 9 3 1	2 4 6 0 3 7 2
3.	Účty v bankách s dobou viazanosti dlhšou ako jeden rok 22XA	058			
4.	Krátkodobý finančný majetok (251, 253, 256, 257, 25X) - (291, 29X)	059	8 6 0 2 3 1 3	8 6 0 2 3 1 3	8 1 4 8 6 7 9
5.	Obstarávaný krátkodobý finančný majetok (299, 314A) - 291	060			
G.	Časové rozlíšenie súčet (r. 062 až r. 065)	061	1 0 8 6 8	1 0 8 6 8	6 5 0 3 7
C.1.	Náklady budúcich období dlhodobé (381A, 382A)	062			
2.	Náklady budúcich období krátkodobé (381A, 382A)	063	1 1 5 0	1 1 5 0	5 1 2 3 4
3.	Príjmy budúcich období dlhodobé (385A)	064			
4.	Príjmy budúcich období krátkodobé (385A)	065	9 7 1 8	9 7 1 8	1 3 8 0 3

Označenie a	STRANA PASÍV b	Číslo rečiska c	Bežné účtovné obdobie 4	Bezprostredne predchádzajúce účtovné obdobie 5
	SPOLU VLASTNÉ IMANIE A ZÁVÄZKY r. 067 + r. 068 + r. 119	066	4 2 5 1 7 8 2 1	4 1 5 5 8 7 1 2
A.	Vlastné imanie r. 068 + r. 073 + r. 069 + r. 064 + r. 067	067	3 6 3 5 5 2 4 6	3 4 3 8 5 6 2 1
A.1.	Základné imanie súčet (r. 068 až 072)	068	2 1 9 0 0 2 8 0	2 1 8 9 6 2 6 9
A.1.1.	Základné imanie (411) alebo +/- 491)	069	2 1 9 0 0 2 8 0	2 1 8 9 6 2 6 9
2.	Vlastné akcie a vlastné obchodné podiely (-/252)	070		
3.	Zmena základného imania +/- 419	071		
4.	Pohľadávky za úplné vlastné imanie (-/353)	072		





Okres číslo a	STRANA PASÍV b	Okres číslo c	Běžné účtovné období 4	Bezprostredne predchádzajúce účtovné obdobie 5
A.B.	Kapitálové fondy súčet (r. 074 až 079)	073	- 6 3 1 6 3 1	3 5 7 4 3 7 0
A.II.1.	Emisné ažio (412)	074		
2.	Ostatné kapitálové fondy (413)	075		4 2 0 6 0 0 1
3.	Zákonný rezervný fond (Nedotknuteľný fond) z kapitálových výnosov (417, 418)	076		
4.	Opisovacie rozdiely z presadenia majetku a záväzkov (+/- 414)	077	- 7 0 5 3 8 8	- 7 0 5 3 8 8
5.	Opisovacie rozdiely z kapitálových účastí (+/- 416)	078	7 3 7 5 7	7 3 7 5 7
6.	Opisovacie rozdiely z presadenia pri zúčtení, splynutí a rozdelení (+/- 418)	079		
A.III.	Fondy zo zisku súčet (r. 081 až r. 083)	080	1 5 3 6 5 6 0	1 5 3 6 5 6 0
A.III.1.	Zákonný rezervný fond (421)	081	1 5 3 6 5 6 0	1 5 3 6 5 6 0
2.	Nedotknuteľný fond (422)	082		
3.	Štatutárne fondy a ostatné fondy (423, 427, 42X)	083		
A.IV.	Výsledok hospodárenia minulých rokov r. 084 + r. 085	084	1 0 7 8 8 8 2 5	1 1 9 1 0 2 5 5
A.IV.1.	Nerozdelený zisk minulých rokov (428)	085	1 0 7 8 8 8 2 5	1 1 9 1 0 2 5 5
2.	Neuročená strata minulých rokov (-/429)	086		
A.V.	Výsledok hospodárenia na účtovné obdobie po zúčtení (+/- r. 084 - (r. 086 + r. 082 + r. 083 + r. 081 + r. 083 + r. 138)	087	2 7 6 1 2 1 2	- 4 5 3 1 8 3 3
B.	Záväzky r. 088 + r. 084 + r. 100 + r. 115 + r. 116	088	6 1 5 6 8 1 1	7 1 6 7 3 2 7
B.I.	Rezervy súčet (r. 089 až r. 093)	089	1 4 3 7 9 9	2 5 8 3 8 5
B.I.1.	Rezervy zákonne dlhodobé (451A)	090		
2.	Rezervy zákonne krátkodobé (323A, 451A)	091		
3.	Ostatné dlhodobé rezervy (458A, 45XA)	092	1 6 9 8 7	1 6 9 8 7
4.	Ostatné krátkodobé rezervy (323A, 32X, 458A, 45XA)	093	1 2 6 8 1 2	2 4 1 3 9 8
B.II.	Dlhodobé záväzky súčet (r. 094 až r. 104)	094	1 4 7 5 3 5	1 4 9 0 6 5
B.II.1.	Dlhodobé záväzky z obchodného styku (478A)	095		
2.	Dlhodobé nevymedzené dodávky (478A)	096		
3.	Dlhodobé záväzky voči daňovej ústrednej jed- note a miestnej ústrednej jednotke (471A)	097		
4.	Ostatné dlhodobé záväzky v rámci konsolidovaného celku (471A)	098		
5.	Dlhodobé prijaté predjavy (475A)	099		
6.	Dlhodobé zmenky na úhradu (478A)	100		

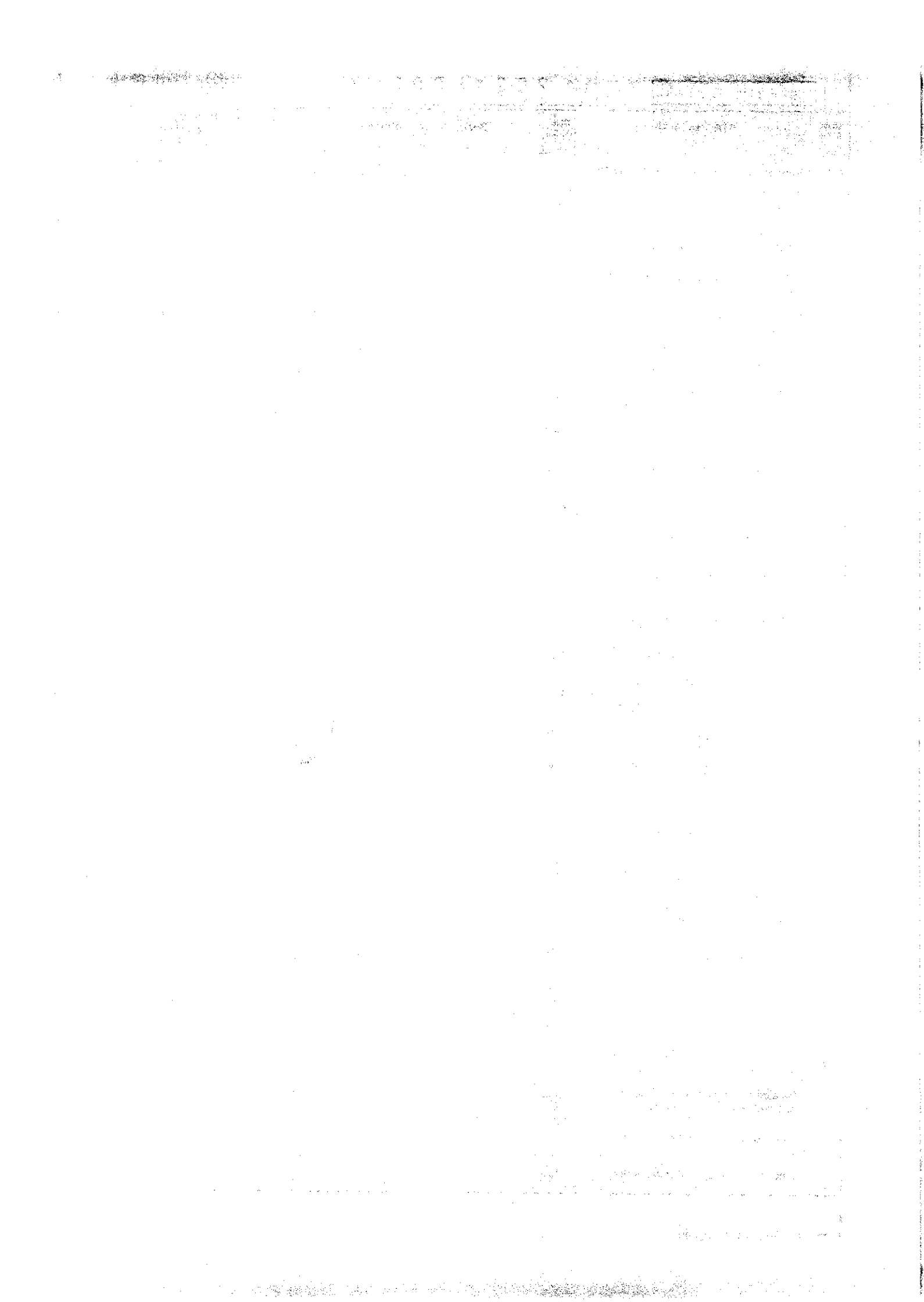



Číslo účtu a	STRANA PASÍV b	Číslo účtu c	Reálné účtovné obdobie 4	Bezprostredne predchádzajúce účtovné obdobie 5
7.	Vydané dňoply (473A-475A)	101		
8.	Závazky zo sociálneho fondu (472)	102	1 4 7 6 0	1 6 2 8 9
9.	Ostatné dlhodobé záväzky (474A, 475A, 476A, 477A, 478A, 479A)	103	1 3 2 7 7 5	1 3 2 7 7 6
10.	Očíslovaný daňový záväzok (481A)	104		
B.II.	Krátkodobé záväzky účtov (z. 108 až z. 114)	105	5 1 0 5 4 7 7	5 8 0 0 9 8 3
B.II.1.	Záväzky z obchodného styku (321, 322, 324, 325, 32X, 475A, 476A, 478A, 479A)	106	3 9 3 1 9 6	4 2 2 4 9 1
2.	Nevyúčtované dodávky (325, 475A)	107	6	1 1 4 8 7
3.	Záväzky voči dobrým účtovným jednotkám a zahraničným účtovným jednotkám (327A, 471A)	108		
4.	Ostatné záväzky v rámci konsolidovacieho celku (381A, 382A, 471A, 475A)	109		
5.	Záväzky voči spoločnostiam a združeniam (384, 385, 386, 387, 388, 389A, 475A, 478A)	110	4 7 1 1 0 7 6	5 0 6 1 4 0 9
6.	Záväzky voči zamestnávateľom (331, 333, 33X, 475A)	111		
7.	Záväzky zo sociálneho poistenia (335, 475A)	112		
8.	Daňové záväzky a dotácie (341, 342, 343, 345, 346, 347, 34X)	113	1 1 9 9	2 8 4 2
9.	Ostatné záväzky (372A, 373A, 377A, 378A, 474A, 476A, 47X)	114		3 0 2 7 5 4
B.IV.	Krátkodobé finančné záväzky (347, 348, 349, 475A, 478A)	115	7 6 0 0 0 0	9 5 8 8 9 4
B.V.	Bankové úvery (z. 117 + z. 118)	116		
B.V.1.	Bankové úvery dlhodobé (481A, 483A)	117		
2.	Reálne bankové úvery (221A, 231, 232, 23X, 481A, 483A)	118		
C.	Časové rozlíšenie účtov (z. 120 až z. 123)	119	5 7 6 4	5 7 6 4
C.1.	Výdavky budúcich období dlhodobé (383A)	120		
2.	Výdavky budúcich období krátkodobé (383A)	121	5 7 6 4	5 7 6 4
3.	Výnosy budúcich období dlhodobé (384A)	122		
4.	Výnosy budúcich období krátkodobé (384A)	123		





Číslo účtu a	STRUKTURA ÚČTŮ b	Číslo účtu c	Reálné účtovné obdobie d	Bezprostredne predchádzajúce účtovné obdobie e
A.II.	Kapitálové fondy súčet (r. 074 až 079)	073	- 6 3 1 6 3 1	3 5 7 4 3 5 5
A.II.1.	Štatutárne f. (412)	074		
2.	Ostatné kapitálové fondy (413)	075		4 2 0 5 9 8 6
3.	Zákonný rezervný fond (Nedeliteľný fond) z kapitálových zdrojov (417, 418)	076		
4.	Časťovacie rozdiely z preceňovania majetku a záväzkov (v- 414)	077	- 7 0 5 3 8 8	- 7 0 5 3 8 8
5.	Časťovacie rozdiely z kapitálových úbeštín (v- 415)	078	7 3 7 5 7	7 3 7 5 7
6.	Časťovacie rozdiely z preceňovania pri záberní, splnom a rozplnom (v- 416)	079		
A.III.	Fondy zo ziskov súčet (r. 081 až r. 083)	080	1 5 3 6 5 6 0	1 5 3 6 5 6 0
A.III.1.	Zákonný rezervný fond (421)	081	1 5 3 6 5 6 0	1 5 3 6 5 6 0
2.	Nedeliteľný fond (422)	082		
3.	Štatutárne fondy a ostatné fondy (423, 427, 428)	083		
A.IV.	Výsledok hospodárenia minulých rokov r. 084 + r. 085	084	1 0 7 8 8 8 2 5	1 1 9 1 0 2 5 7
A.IV.1.	Nerozdelený zisk minulých rokov (428)	085	1 0 7 8 8 8 2 5	1 1 9 1 0 2 5 7
2.	Nerozdelená strata minulých rokov (v-429)	086		
A.V.	Výsledok hospodárenia za účtovné obdobie podľa účtovnej súvahy (r. 086 + r. 087 + r. 088 + r. 089 + r. 090 + r. 091)	087	2 7 6 1 2 1 2	- 4 5 3 5 8 4 6
B.	Záväzky r. 092 + r. 093 + r. 094 + r. 095 + r. 096 + r. 097 + r. 098 + r. 099 + r. 100	088	6 1 5 6 8 1 1	7 1 6 7 3 4 2
B.I.	Rezervy súčet (r. 092 až r. 099)	089	1 4 3 7 9 9	2 5 8 3 8 5
B.I.1.	Rezervy zákonne dlhodobé (451A)	090		
2.	Rezervy zákonne krátkodobé (323A, 451A)	091		
3.	Ostatné dlhodobé rezervy (450A, 453A)	092	1 6 9 8 7	1 6 9 8 7
4.	Ostatné krátkodobé rezervy (323A, 323B, 450A, 453A)	093	1 2 6 8 1 2	2 4 1 3 9 8
B.II.	Dlhodobé záväzky súčet (r. 094 až r. 100)	094	1 4 7 5 3 5	1 4 9 0 6 5
B.II.1.	Dlhodobé záväzky z obchodného styku (470A)	095		
2.	Dlhodobé nevyfakturované dodávky (475A)	096		
3.	Dlhodobé záväzky so záväznou úlohou jedného z účastníkov dlhového vzťahu (471A)	097		
4.	Ostatné dlhodobé záväzky v rámci konsolidovanej súvahy (471A)	098		
5.	Dlhodobé príjmy predávateľky (475A)	099		
6.	Dlhodobé záväzky na úhradu (476A)	100		

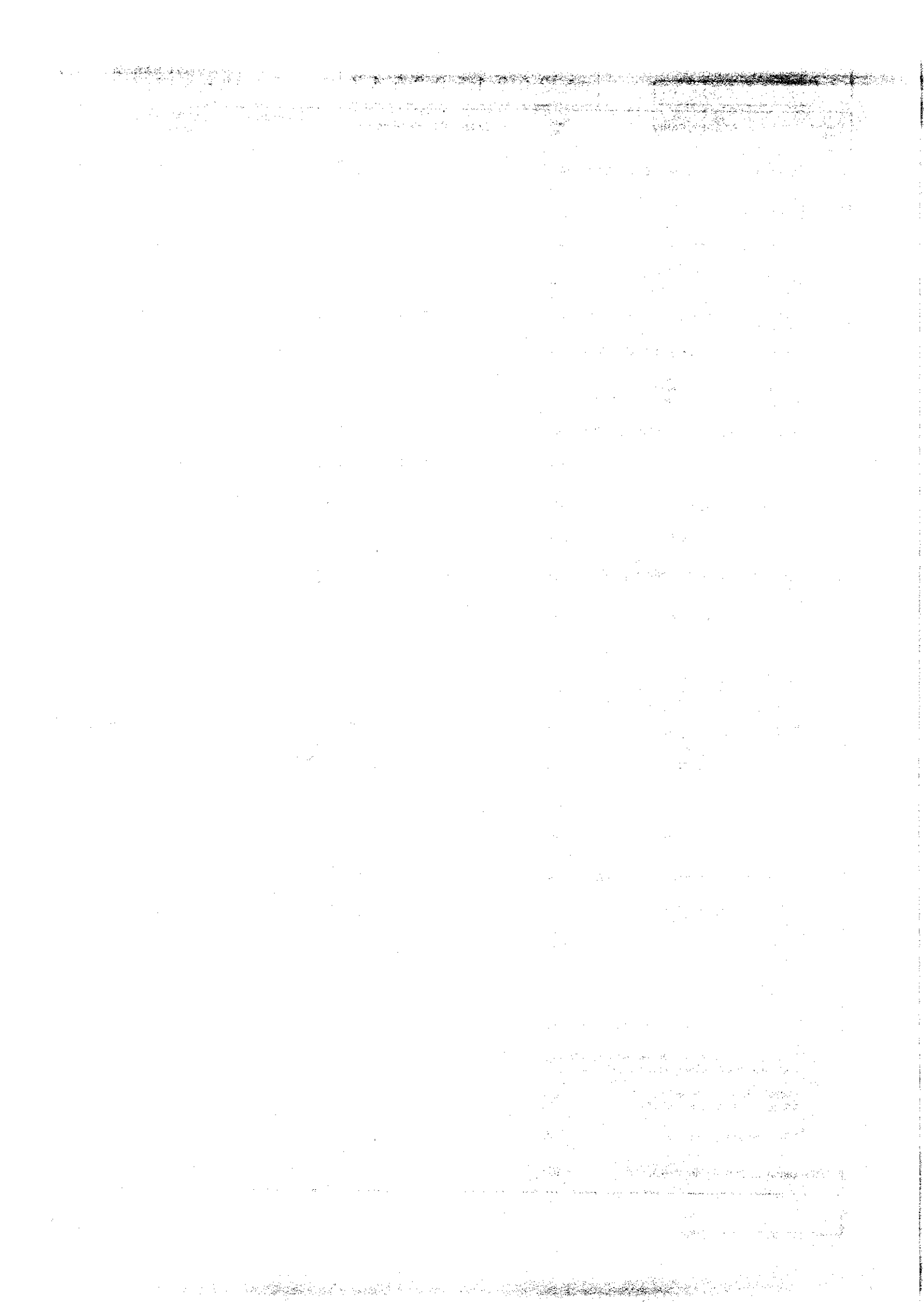



Číslo riadku 3	Opis položky 4	Číslo účtu 5	Štandardná účtovná obdoba 6	Skutočná účtovná obdoba 7
7.	Výdaje dlhopisy (473A-473B)	101		
8.	Záväzky zo sociálneho poistenia (472)	102	1 476 0	1 628 9
9.	Ostatné dlhodobé záväzky (474A, 475A, 476A, 477A, 478A, 479A)	103	1 327 75	1 327 76
10.	Očíslovaný daňový záväzok (483A)	104		
B.II.	Rekultivačné záväzky zákon č. 308 z r. 1991	106	5 105 477	5 800 998
B.III.1.	Záväzky z obchodného styku (321, 322, 324, 325, 326, 470A, 470B, 470C, 470D)	109	3 931 96	4 224 91
2.	Nevyčerpané dotácie (328, 476A)	107	6	1 148 7
3.	Záväzky voči dotacionej účtovnej jednotke a partnerovi (účetná jednotka) (471A, 471A)	108		
4.	Ostatné záväzky v rámci vzájomného poistenia (301A, 302A, 471A, 472A)	109		
5.	Záväzky voči spoločnostiam a združeniam (304, 305, 306, 307, 308, 309A, 473A, 473A)	110	4 711 076	5 061 424
6.	Záväzky voči zamestnancom (331, 332, 333, 474A)	111		
7.	Záväzky zo sociálneho poistenia (335, 475A)	112		
8.	Daňové záväzky a dotácie (341, 342, 343, 344, 345, 346, 347, 348)	113	1 199	2 842
9.	Ostatné záväzky (370A, 370A, 371A, 372A, 474A, 475A, 475A)	114		3 027 54
B.IV.	Finančné záväzky v rámci vzájomného poistenia (301, 302, 303, 476A, 476A)	115	7 600 00	9 588 94
B.V.	Bankové úvery č. 317 + r. 118	116		
B.V.1.	Bankové úvery dlhodobé (481A, 481A)	117		
2.	Bežné bankové úvery (221A, 231, 232, 233, 481A, 481A)	118		
C.	Časové rozlíšenie základ (n. 120 až r. 123)	119	5 76 4	5 76 4
C.1.	Výdavky budúcich období dlhodobé (383A)	120		
2.	Výdavky budúcich období krátkodobé (383A)	121	5 76 4	5 76 4
3.	Výnosy budúcich období dlhodobé (384A)	122		
4.	Výnosy budúcich období krátkodobé (384A)	123		

